

Windows 10 使用 NFS 掛載

安裝啟動 windows NFS client

1. 點選 “開始” → “程式和功能” → “開啟或關閉 windows 功能”



2. 勾選 “Service for NFS” 和 “Client for NFS”

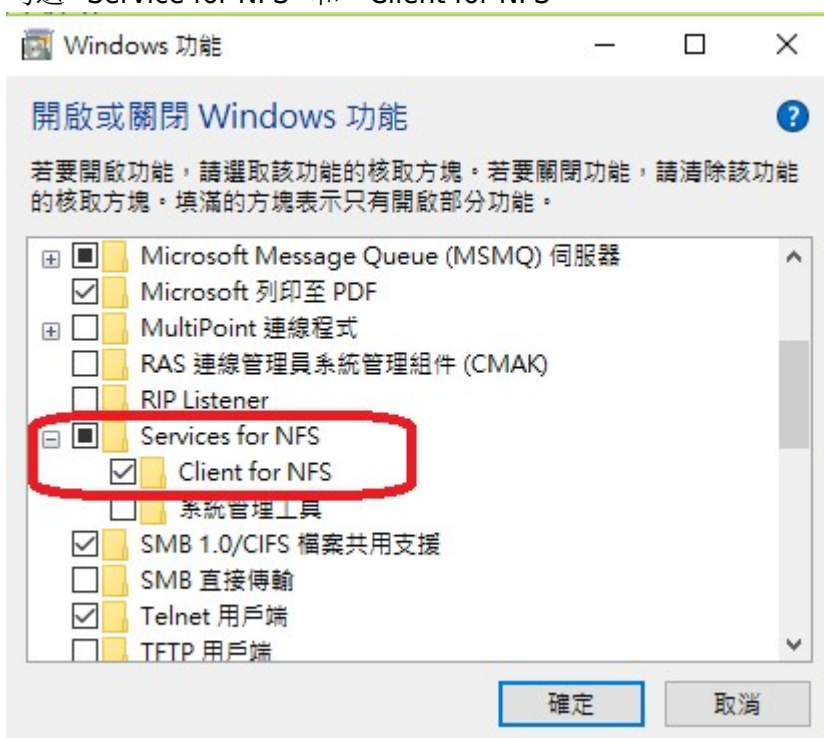

3. 點選”確定”安裝啟動 NFS client

啟動私有雲 NFS 服務

1. 進入私有雲管理頁面，點選 “系統設置” → “服務 - NFS” → “開啟服務”
2. 設定 NFS 掛載點並儲存

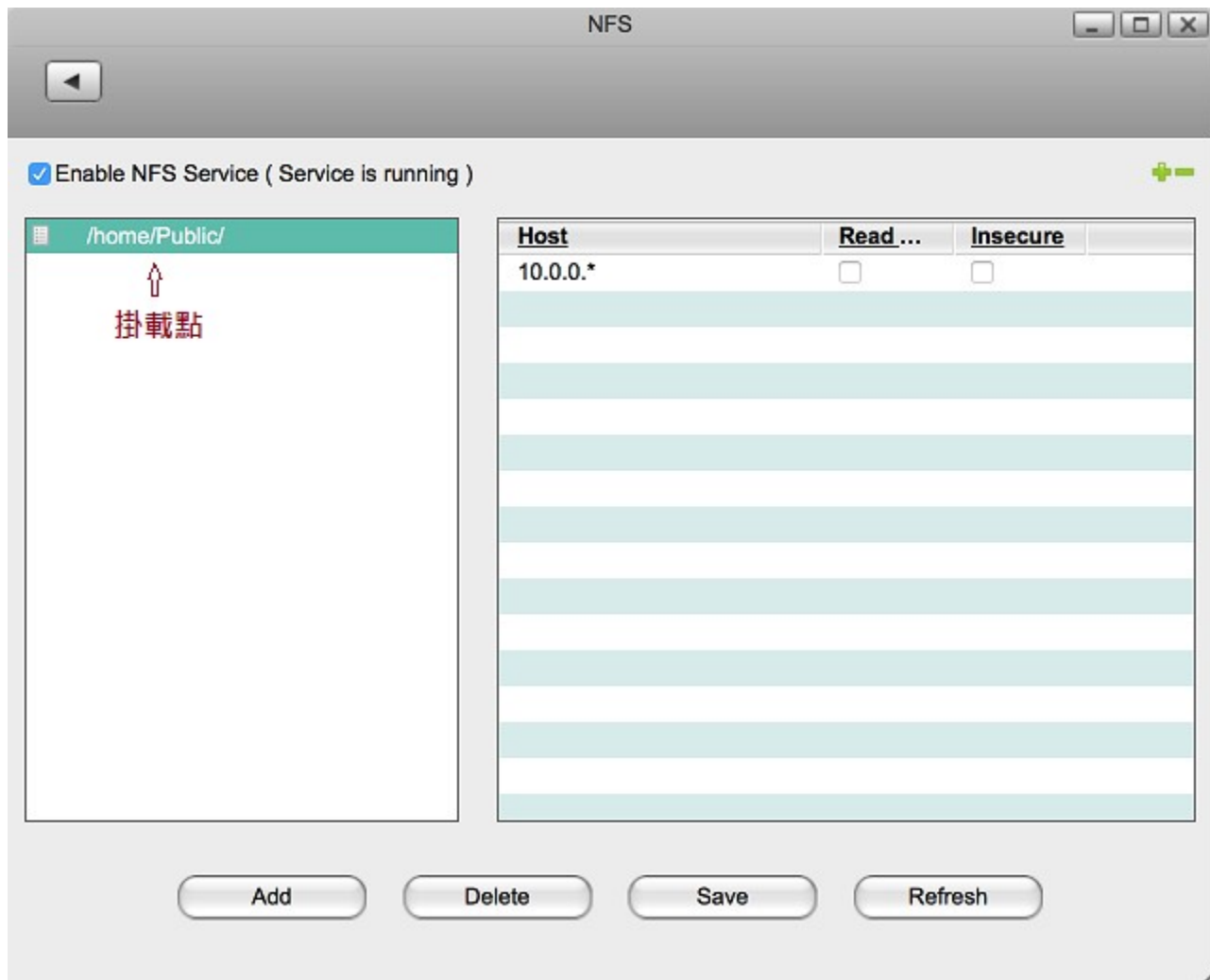

在 windows 檔案總管建立網路磁碟機

1. 資料夾欄位輸入\\IP\掛載點 後點選” 完成”



2. 輸入使用者名稱及密碼

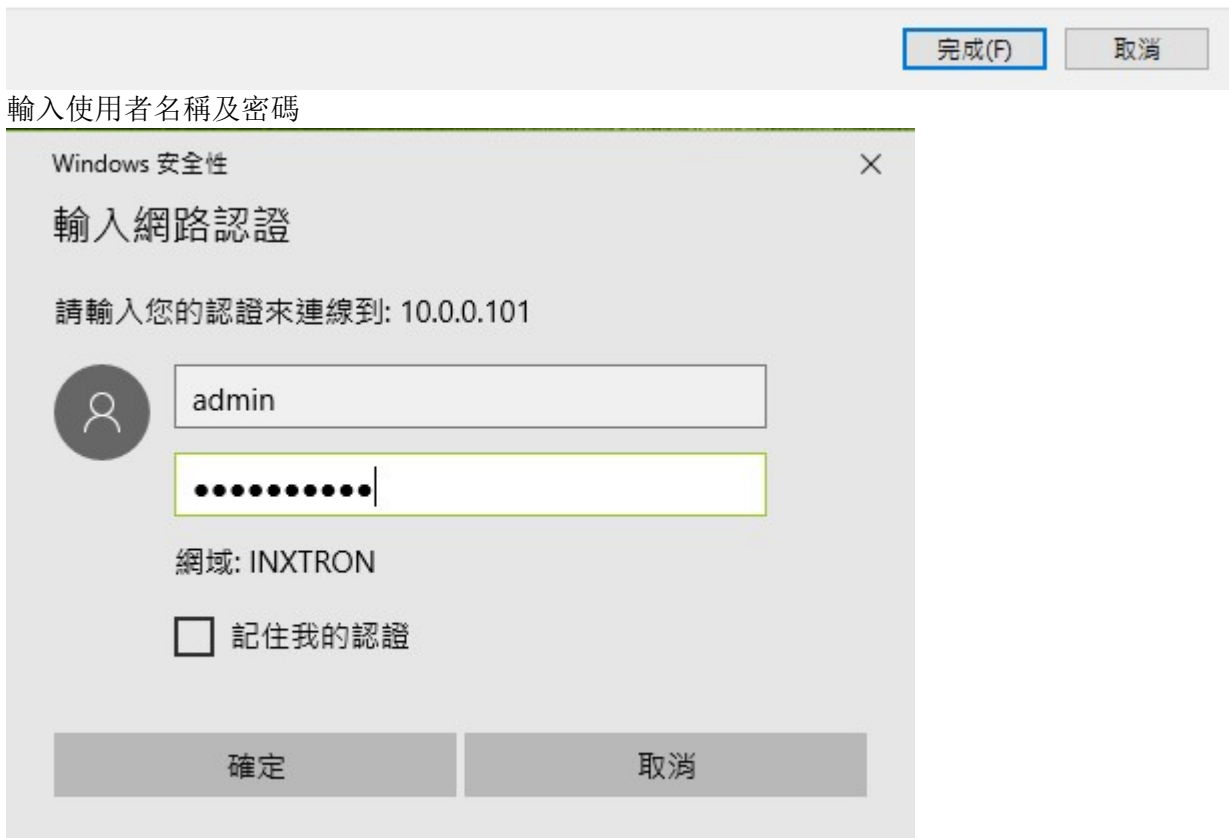

3. 完成掛載

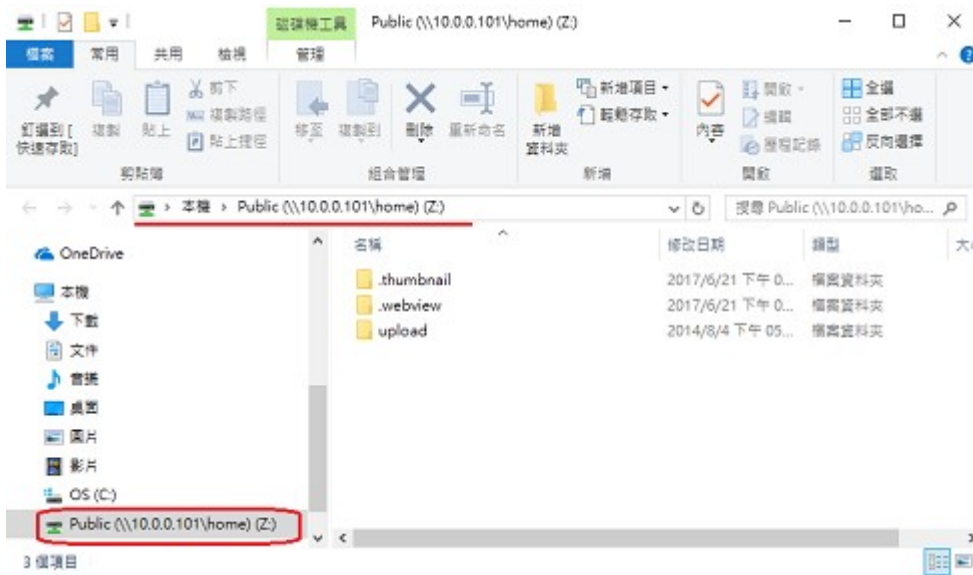

From:
<http://wiki.myakitio.com/> - MyAkitio Wiki

Permanent link:
http://wiki.myakitio.com/zh-tw:fm_nfs_win10

Last update: **2017/06/21 08:58**

